

Lageplan zeichnerischer Teil

zum Bauantrag (§4 LBOVVO)

Maßstab ~~1:500~~

mit Abstandsflächen

Stadt/Gemeinde: Weißbach
Gemarkung Weißbach
/Flur:
Landkreis: Hohenlohekreis

Hell Ingenieure

Dipl.-Ing. Volker Hell

Hirschgasse 5

74613 Öhringen

☎ 07940 3049 ☎ 07940 6144

☎ 07941 047 947 ☎ 07941 048 043

Öhringen, den 29.11.2023

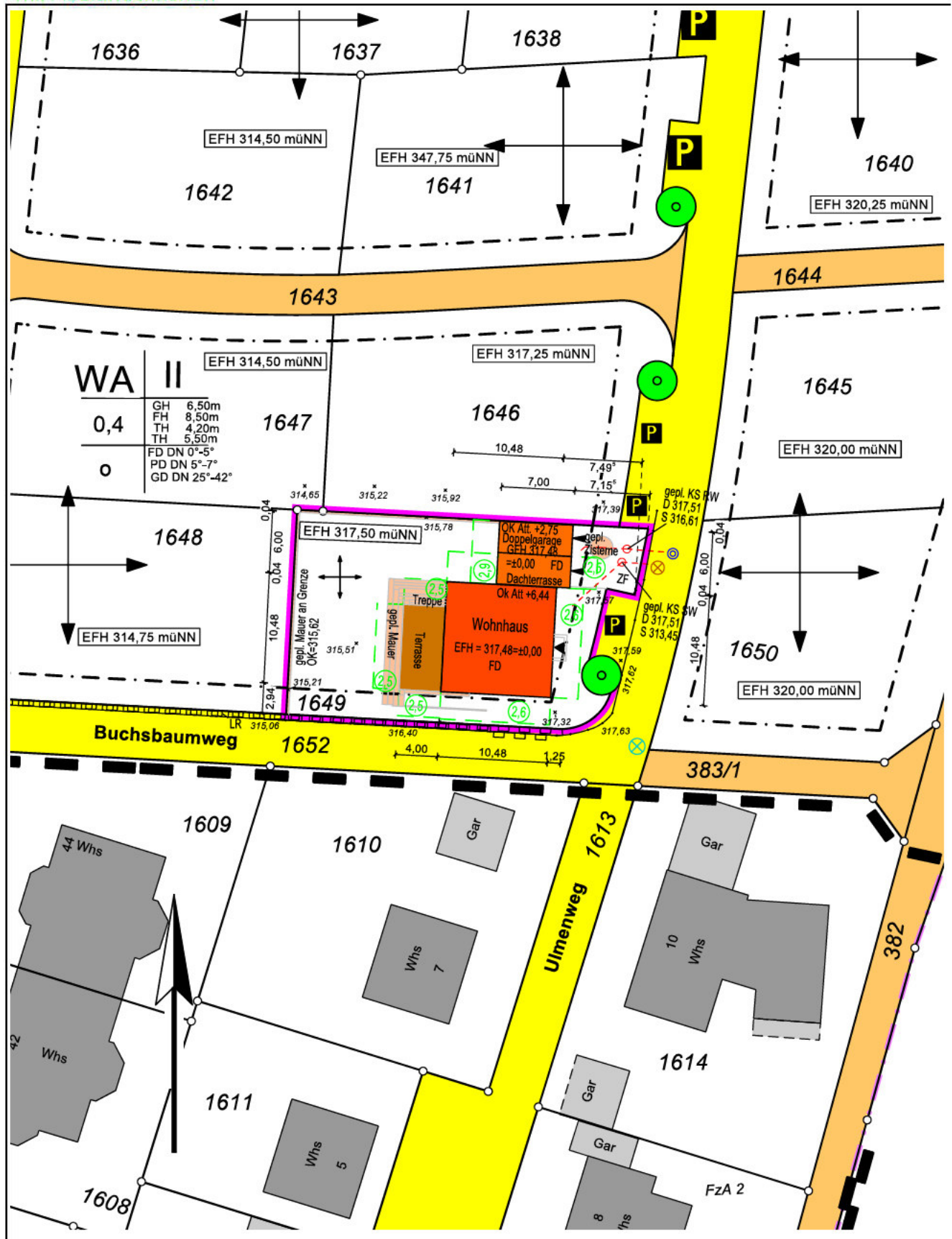

Eventuell vorhandene unterirdische Leitungen sind nicht dargestellt.

Der Eintrag der EFH erfolgt nach Angaben des Planverfassers

AN: 1-23131-0

Höhensystem: DHHN2016(müNN)

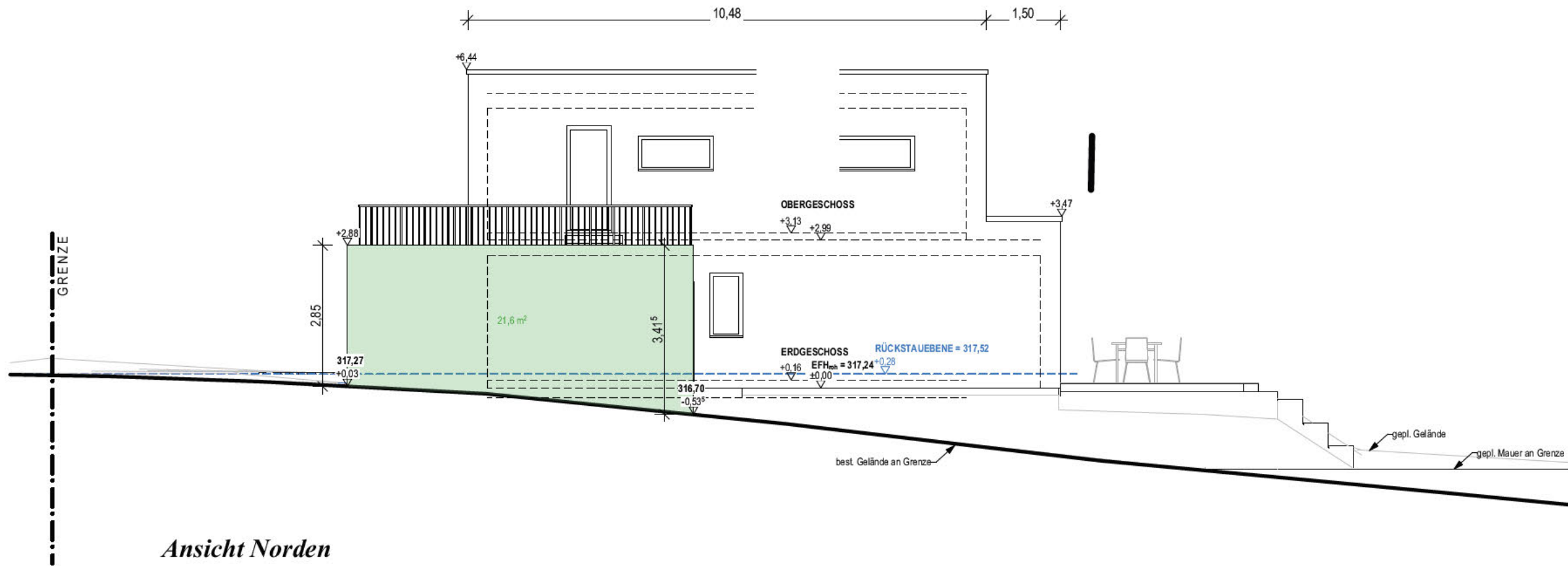

Ansicht Norden

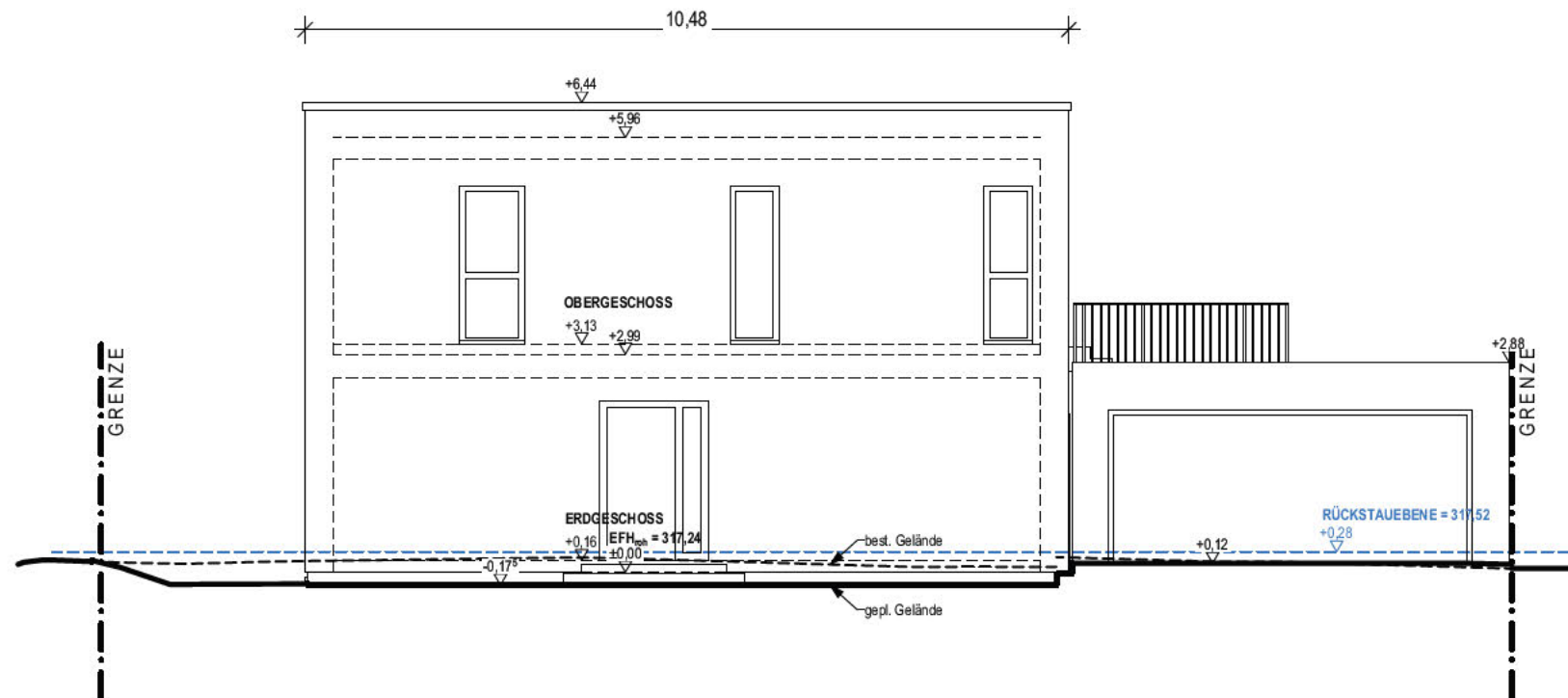

Ansicht Osten

<p>BAUHERRSCHAFT</p> <p>NEUBAU eines Einfamilienhauses mit Doppelgarage in 74679 Weißbach Buchsbaumweg 4 Flurstück: 1649</p> <p>BAUVORHABEN</p>		
<p>DECKBLATT</p>		
<p>ANSICHT NORDEN ANSICHT OSTEN</p>		
<p>BAUTEIL</p>		
<p>MASSTAB</p> <p>4.05</p>	<p>NORDEN</p> <p>.</p>	<p>19.03.2024</p> <p>PLANERSTELLUNG</p> <p>27.03.2024</p> <p>PLANÄNDERUNG / INDEX</p>
<p>Jens Launer Architekt Heerstraße 6 89547 Gerstetten</p> <p>Kammer BW / 089 035</p> <p>tel 07321 - 353 01 54 mob 0160 - 928 02 720 info@jenslauner.de</p> <p style="text-align: right;">  Jens Launer Architekt </p> <p>ARCHITEKT / KONTAKT</p>		
<p>DATUM / ARCHITEKT</p>		
<p>DATUM / BAUHERRSCHAFT</p>		

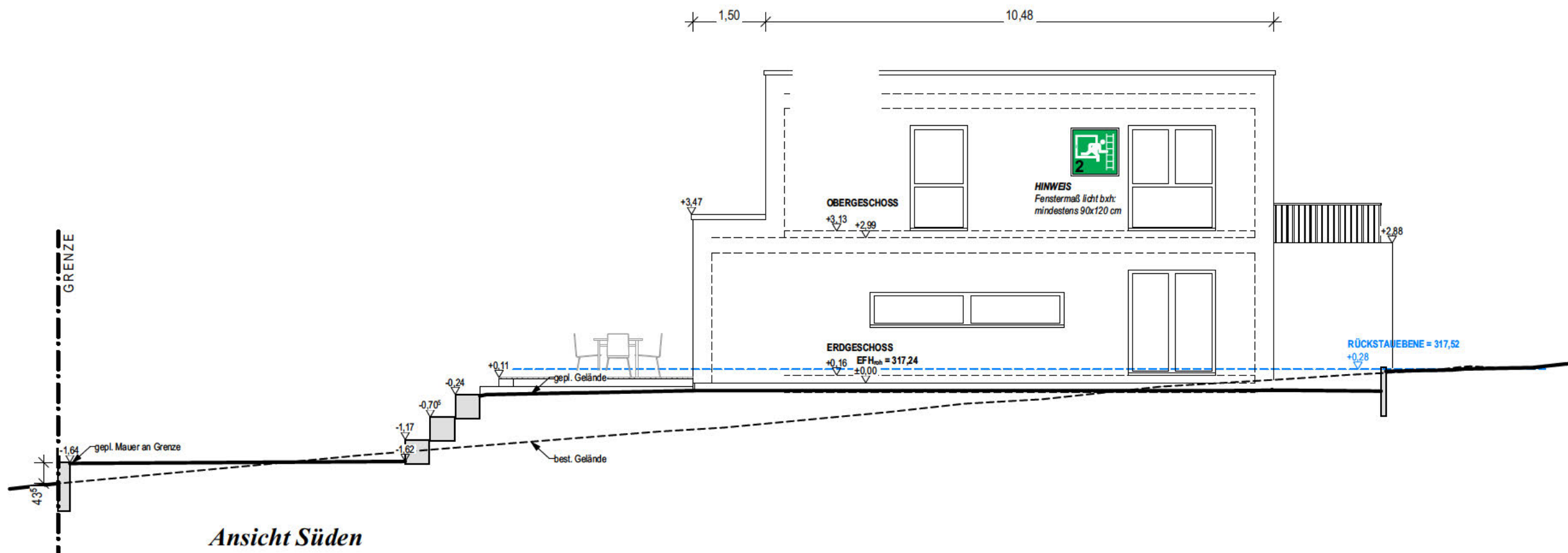

Ansicht Süden

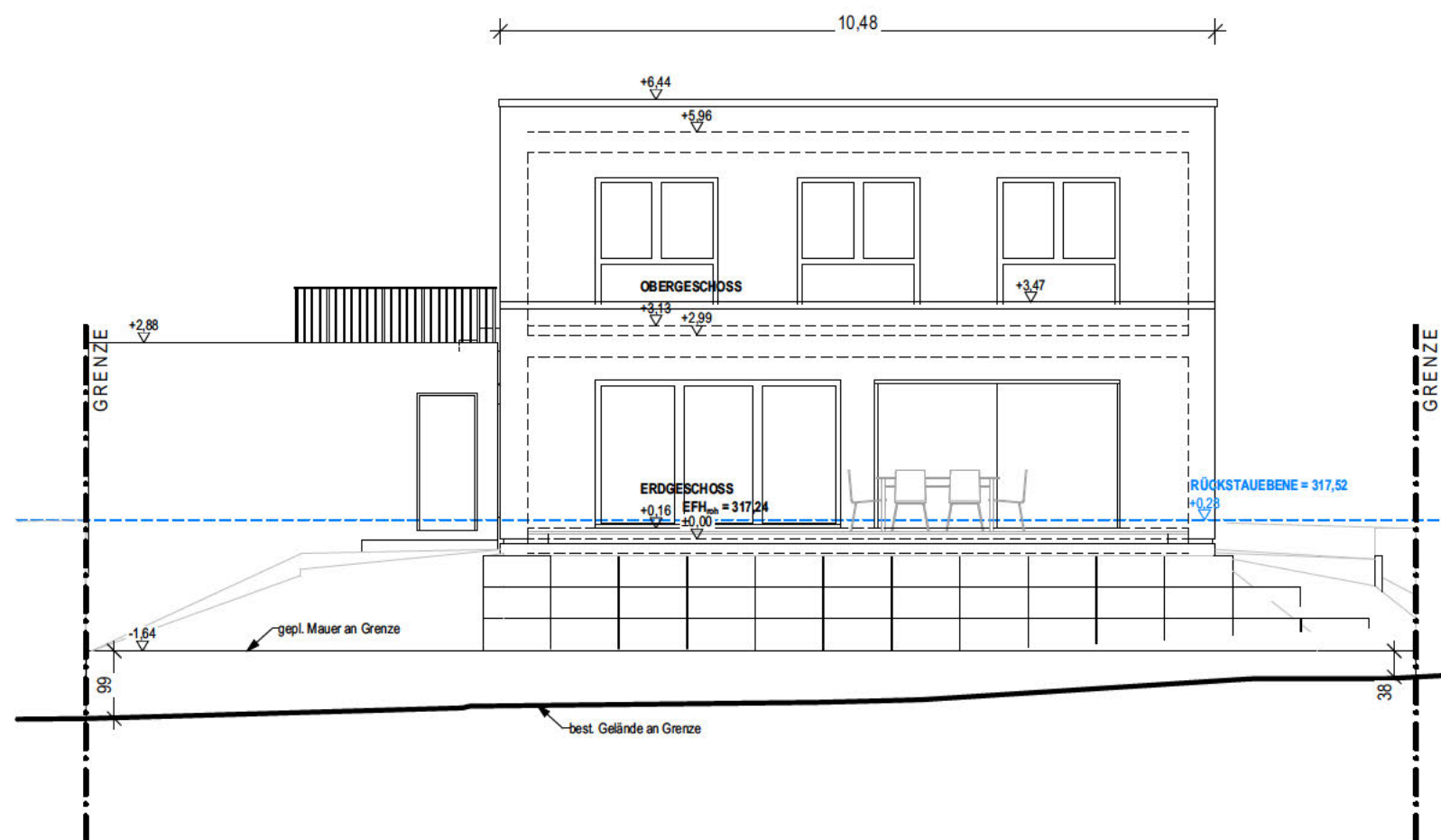

Ansicht Westen

[Redacted]

BAUHERRSCHAFT

NEUBAU eines
Einfamilienhauses mit Doppelgarage
in
74679 Weißbach
Buchsbaumweg 4
Flurstück: 1649

BAUVORHABEN

DECKBLATT

ANSICHT SÜDEN
ANSICHT WESTEN

BAUTEIL

[Redacted]		19.03.2024
MASSTAB	NORDEN	PLANERSTELLUNG
4.06	.	27.03.2024
PLANNR	PLANANZAHL	PLANÄNDERUNG / INDEX

Jens Launer Architekt
Heerstraße 6
89547 Gerstetten

Kammer BW / 089 035

tel 07321 - 353 01 54
mob 0160 - 928 02 720
info@jenslauner.de



Jens Launer Architekt

ARCHITEKT / KONTAKT

[Redacted]